会計・監査ジャーナル

日本公認会計士協会機関誌

編集 日本公認会計士協会

発行 第一法規株式会社

発売日 月刊　毎月15日頃

経営・経理・財務担当者の必携書
紙媒体・電子版にて
会計・監査の総合情報を提供

会計・監査実務に必要な法令の改正情報・解説、
国際会計基準の動向を掲載。

日本公認会計士協会（JICPA）責任編集

会計・監査実務に必要な法令の改正情報・解説、国際会計基準の動向を掲載

- 日本公認会計士協会が公表する会計・監査等の指針となる各種通牒・委員会報告当の協会内部情報を掲載。

- 新時代の経営環境に対応した「会計」「監査」「税務」「経営」「非営利・公会計」「法務」等に関する豊富な実務解説。

- 国際化・情報化・多様化する経済社会で、公認会計士及び実務担当者が必要とする業界情報。法令等改正動向のほか、法律・金融・証券等、随時テーマを設けて掲載。

会計・監査
ジャーナル(紙媒体)

- ●創　　刊　1989年
- ●発　売　日　月刊　毎月15日頃
- ●発 行 部 数　8,000部
- ●定　　価　1,731円(本体1,574円)
- ●判　　型　A4判

全国の書店さまや、弊社直販経由でお届けします。
企業関係者、大学関係、国の機関等、さまざまなお客様に購読いただいています。

会計・監査
ジャーナル(電子版)

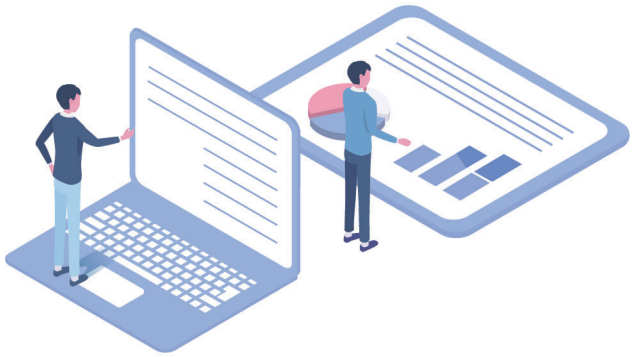

- ●創　　刊　1989年
- ●発　売　日　月刊　毎月15日頃

日本公認会計士協会の会員及び準会員については、ウェブでの閲覧(希望者のみ紙媒体で提供)、
上記会員以外(全国書店、弊社から直接ご購入の場合等)には、紙媒体で発行しております。

読者層

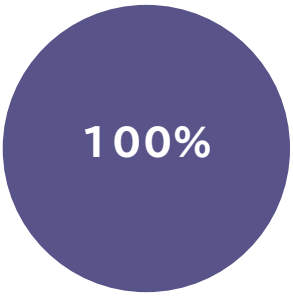

日本公認会計士協会会員・
準会員、監査法人
(41,380人　2022年6月現在)

日本公認会計士協会の会員数は、年々増加。
多くの会計士、事業所様に読まれている雑誌です。

年齢層

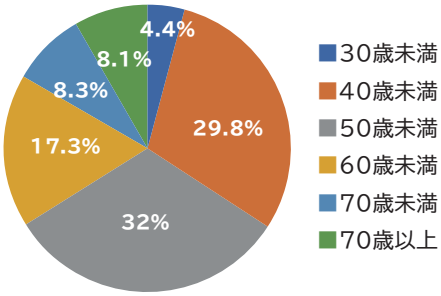

会員の男女別人数の推移
(各年12月末日現在)

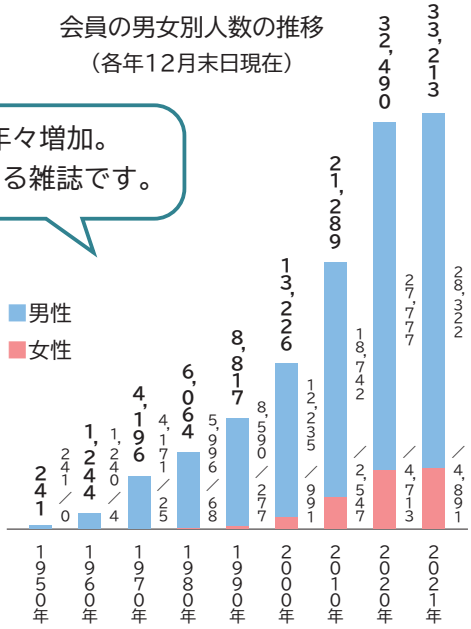

広　告　料　金

※紙媒体・電子版共通。どちらにも掲載いたします。
電子版では、広告に記載いただいたURLからリンク先に飛べるよう設定しております。

掲載面	電子版掲載面	種別	金額（税抜）	原稿寸法 天地×左右（ミリ）		原稿入稿 締切日
表4	2ページ目	4C　1P	400,000	281×195	タチ切り	発売日より25日前
表2	3ページ目	4C　1P	360,000	297×210	タチ切り	
表3	4ページ目	4C　1P	320,000	297×210	タチ切り	
口絵	5ページ目以降 （前付4C　1P）	4C　1P	250,000	297×210	タチ切り	
				247×178	枠付き	
記事中	本文記事	1C　1P	160,000	297×210	タチ切り	
				247×178	枠付き	
記事中	本文記事	1C　1/3P	60,000	75×182	枠付き	

※「枠付き」の記載のあるものにつきましては、必ず枠付きで版下を作成いただきますよう、お願い申し上げます。

広告作成におけるお願い

●データをご入稿いただく前に、編集元・日本公認会計士協会による広告審査があります。
●入稿データ：PDF（完全データ　ファイル形式「PDF/X-1a」または「PDF/X-4」、ai・epsデータは不可）
■テキスト：アウトライン化　■カラーモード：CMYK（RGB、特色使用不可）
■画像データ：埋め込み（CMYK・グレースケール）
タチ切り原稿の場合は、仕上がり位置にトンボ（トリムマーク）、3mmの塗り足しをつけてください。
マーク、社名、写真など欠けてはならない部分は、仕上がり寸法の10mm以上内側に入れてください。

広告掲載実績

安達事業グループ、エプソン販売、MS-JAPAN、オービックビジネスコンサルタント、クリフィックス税理士法人、国立印刷局、三友システムアプレイザル、ジェーシービー、JBAHRソリューション、新日本法規財団、租税資料館、租税調査研究会、税務研究会、TKC、辻・本郷税理士法人、東京美術倶楽部、日本IBM、日本証券アナリスト協会、日本政策金融公庫、日本マイクロソフト、パートナーズコンサルティング、PCP、ビジネストラスト、平成会計社、マイナビ、三菱地所、森井総合鑑定、有斐閣、理想科学工業、リソース・グローバル・プロフェッショナル・ジャパン、レックスアドバイザーズ他多数（50音順）

お申込・お問合せ

㈱とうこう・あいまたは弊社へ直接ご連絡ください。お申込締切は、発売前月10日とさせていただきます。

株式会社とうこう・あい　営業部「会計・監査ジャーナル」担当
Tel 03-5148-7200（代表）　Fax 03-3248-1047
〒104-0061　東京都中央区銀座7-13-12　サクセス銀座7ビル 4F

第一法規株式会社　販売促進局カスタマーリレーション部　広告担当
Tel 03-3796-5434　Fax 03-3404-2269
〒107-8560　東京都港区南青山2-11-17